

## DOSSIER D'INSCRIPTION DU/DIU MEDECINE 2021-2022

LE DOSSIER DOIT ETRE RENVOYE AVANT LE DEBUT DES ENSEIGNEMENTS

**TOUT DOSSIER INCOMPLET OU ILLISIBLE NE SERA PAS TRAITE ET VOUS SERA RETOURNE**

### CADRE RESERVE A L'ADMINISTRATION

☐ DOSSIER COMPLET

☐ DOSSIER INCOMPLET

PIECES MANQUANTES : ☐ Autorisation d'inscription ☐ Pièce identité ☐ INE

☐ Diplôme ☐ Contrat de formation ☐ Paiement ☐ Prise en charge ☐ Assurance

☐ Charte informatique

Stagiaire contacté le : ..... par ☐ ☎ ☐ @

PAIEMENT : ☐ CHEQUES

☐ VIREMENTS

☐ ECHEANCIER (hors droits universitaires – **Nous contacter**) ☐ PRISE EN CHARGE

N° CONVENTION FORMATIC : .....

Photo du  
stagiaire

Avec le sourire  
si possible

Intitulé du DU/DIU préparé : Prévention, éducation et intervention pour la sante : le modèle de la prévention primaire des cancers (session infirmiers)

**ATTENTION, toutes les rubriques sont à renseigner OBLIGATOIREMENT. Merci de bien vouloir remplir tous les champs LISIBLEMENT et de cocher toutes les cases vous concernant.**

☐ 1<sup>ère</sup> inscription à l'Université Paris-Saclay ☐ Réinscription – N° étudiant Paris-Saclay | | | | | | | | | |

NOM : ..... PRENOM : .....

NOM D'USAGE / D'EPOUSE (pour les femmes mariées) : .....

**N° Identifiant National Etudiant (INE ou BEA) | | | | | | | | | | à remplir OBLIGATOIREMENT**

☞ L'identifiant national étudiant se compose 11 éléments chiffres et lettres. **ATTENTION, pour éviter toute erreur ou confusion indiquer 0 pour la lettre et Ø pour le chiffre zéro.**

☞ Si vous avez été inscrit dans une université française depuis 1996, ce numéro se trouve sur vos anciens certificats de scolarité ou vous pouvez l'obtenir auprès du service de scolarité de votre ancienne université.

☞ Si vous n'avez jamais été inscrit dans une université française mais que vous avez obtenu votre baccalauréat français depuis 1996, votre numéro figure sur votre relevé de notes.

☞ Si vous n'avez jamais été inscrit en université française et/ou que vous avez obtenu votre baccalauréat français avant 1995, vous n'avez pas de numéro INE ou BEA et l'Université Paris-Saclay vous en attribuera un.

## ETAT CIVIL

Nom : ..... Prénom 1 : .....

Nom d'usage : ..... Prénom 2 : .....

(Pour les femmes mariées)

Né(e) le : ..... / ..... / ..... (JJ/MM/XXXX)

Département de Naissance : | | | | | Nom Du Département : .....

Commune de Naissance : ..... (Préciser l'arrondissement pour Paris, Lyon, Marseille)

Pays de Naissance : ..... Nationalité : .....

Sexe : ☐ Féminin ☐ Masculin

Situation Familiale : ☐ 1 Seul(e) sans enfant ☐ 2 En couple sans enfant ☐ 3 Seul(e) avec enfants ☐ 4 en couple avec enfants

Situation Militaire (Pour les étudiant(e)s français(es) uniquement) :

⊙ Jeunes hommes nés avant 1979 : ☐ 4 Service accompli ☐ 3 Exempté

⊙ Jeunes hommes nés à partir de 1979 et jeunes filles à partir de 1983 : Journée Défense et Citoyenneté (ex JAPD) :

☐ 5 Recensé(e) ☐ 6 Effectuée ☐ 7 En attente

## ETUDES UNIVERSITAIRES

Année de votre première inscription dans l'enseignement supérieur français : | | | | | - | | | | |

Année de votre première inscription en université française : | | | | | - | | | | |

Préciser le nom de l'université : ..... Code Postal : | | | | |

Année de votre première inscription à Paris-Saclay : | | | | | - | | | | |

## BACCALAUREAT OU TITRE D'ACCES A L'ENSEIGNEMENT SUPERIEUR

⊙ Titulaire du Baccalauréat français :

Année d'obtention : ..... Série : .....

Nom du lycée : ..... Département : | | | | |

⊙ Non Titulaire du Baccalauréat français :

☐ 0031 Bac ou titre étranger ☐ 0037 Autre Cas de non Bachelier ☐ 0036 Validation des acquis

☐ Autre situation, Précisez : .....

Année d'obtention : ..... Pays : ..... Département : | | | | |

## ADRESSE PERSONNELLE

N°, Rue, Bâtiment, etc : .....

.....

Code postal : | | | | | Commune : ..... Pays : .....

Téléphone portable : | | | | |

Email : .....@.....

## REGIME D'INSCRIPTION

- ☐ Formation Continue autofinancée (inscription à titre individuel)
- ☐ Formation Continue financée par un organisme public ou privé

## ACTIVITE PROFESSIONNELLE

Exercez-vous une activité professionnelle : ☐ oui ☐ non (code 82)

Si oui précisez : ☐ CDD ☐ CDI

☐ 31 - Profession libérale ☐ 33 - Cadre de la fonction publique ☐ 34 - Professeur, profession scientifique

☐ 38 - Ingénieur, cadre technique ☐ 43 - Profession intermédiaire santé et travail sociale

☐ Autre - Précisez : .....

Quotité de travail : ☐ 1 Temps complet ☐ 2 Temps partiel (+ ou= à 120h/trimestre)

☐ 3 Temps partiel (- 120h/trimestre)

## DERNIER ETABLISSEMENT D'ENSEIGNEMENT SUPERIEUR FREQUENTE

Type d'établissement : ☐ LY - Lycée ☐ 16 - Université française ☐ 10 - Etablissement d'enseignement étranger

☐ Autre - Précisez : .....

Département : | | | | ou pays : ..... Année : | | | | - | | | |

Nom de l'établissement : .....

## SITUATION DE L'ANNEE PRECEDENTE (formation suivie en 2020-2021)

☐ H - université française ☐ R - établissement étranger ☐ S- autre établissement ou cursus

☐ U - Non scolarisé mais précédemment entré dans l'enseignement supérieur français

☐ T - Non scolarisé et jamais entré dans l'enseignement supérieur français

☐ Autre - Précisez : .....

Nom de l'établissement : .....

Département : | | | | ou pays : .....

## DERNIER DIPLOME OBTENU

☐ 034 - Diplôme secteur paramédical et social ☐ 055 - Diplôme de fin de second cycle ☐ 500 - Diplôme étranger

☐ 519 - Autre diplôme supérieur ☐ 079 - Diplôme univ 3<sup>ème</sup> cycle

☐ Autre - Précisez : .....

Nom de l'établissement : .....

Département : | | | | ou pays : ..... Année : | | | | - | | | |

## BOURSE POUR 2021-2022

Bénéficierez-vous d'une bourse pour l'année 2021-2022?

☐ Oui

☐ non

Si oui précisez :

☐ Bourse sur critères sociaux

☐ Bourse du gouvernement français

Joindre obligatoirement une copie de l'avis définitif au dossier d'inscription

## RECENSEMENT DES ETUDIANTS PRESENTANT UN HANDICAP

Si vous êtes en situation de handicap merci de compléter le formulaire de recensement ci-joint

## ASSURANCE RESPONSABILITE CIVILE UNIVERSITAIRE NOMINATIVE POUR 2021-2022

Le stagiaire doit contracter une assurance garantissant sa responsabilité civile **VIE PRIVEE** (inclus dans l'assurance habitation) couvrant l'année universitaire en cours.

(Assurances non acceptées : RCP Professionnelle, assurance voyage/transport)

► Compagnie d'assurance : .....

N° de contrat : ..... (Joindre une copie de l'attestation d'assurance)

Le/La stagiaire soussigné(e) ....., déclare sur l'honneur avoir le diplôme ou niveau requis pour s'inscrire au

DU/DIU.....

et s'engage à fournir la copie des diplômes ou documents lui permettant l'accès à cette formation.

Il/ elle certifie l'exactitude des renseignements fournis dans ce formulaire.

**Toute déclaration inexacte, ainsi que tout document falsifié est susceptible de poursuites et entraînera l'annulation de l'inscription universitaire et des diplômes obtenus.**

Le ..... à .....

**Signature du stagiaire (précédée de la mention « Lu et approuvé ») :**

**INFORMATIONS A LIRE IMPERATIVEMENT  
POUR LES INSCRIPTIONS ADMINISTRATIVES 2021-2022**

**D.U PREVENTION, EDUCATION ET INTERVENTION  
POUR LA SANTE : LE MODELE DE LA PREVENTION  
PRIMAIRE DES CANCERS  
(SESSION INFIRMIERS)**

**CONTACT SECRETARIAT PEDAGOGIQUE :**

Fondation JDB pour la prévention du cancer  
Espace prévention santé Antéïa  
2-4 rue du Mont Louvet  
91640 Fontenay-les-Briis  
☎ : 01 60 80 64 60 / 64 69  
✉ : [contact@fondationjdb.org](mailto:contact@fondationjdb.org)  
[www.fondationjdb.org](http://www.fondationjdb.org)

**CONTACT FACULTE DE MEDECINE :**

Département FMC  
Gaëlle BIREN ou Florence HO  
63, rue Gabriel PERI  
94276 Le Kremlin-Bicêtre cedex  
☎ : 01.49.59.66.19 ou 67.96  
✉ : [fc.medecine@universite-paris-saclay.fr](mailto:fc.medecine@universite-paris-saclay.fr)

## PIECES A JOINDRE OBLIGATOIREMENT AU DOSSIER D'INSCRIPTION

☐ L'autorisation d'inscription au DU/DIU (*mail d'acceptation de la secrétaire pédagogique et/ou attestation du responsable*)

☐ Le **numéro INE** (identifiant national étudiant) composé de 11 chiffres et lettres (*voir page 1 du dossier d'inscription*)

☐ La photocopie recto-verso de la pièce d'identité

☐ La photocopie du diplôme permettant l'accès à la formation (*avec traduction officielle en français pour les diplômés étrangers*)

Pour les internes : diplôme de fin de deuxième cycle OU résultats ECN

☐ L'attestation d'assurance responsabilité civile **VIE PRIVÉE** (inclus dans l'assurance habitation) ou assurance universitaire couvrant l'année en cours.

Assurances non acceptées : RCP Professionnelle, assurance voyage/transport

☐ Trois exemplaires du contrat de formation continue dûment renseignés et signés recto-verso (*obligatoire pour les inscriptions à titre individuel*)

☐ Le bordereau de signature de droit à l'image et réseau des diplômés dûment renseigné et signé

☐ 1 photo (à coller sur la première page du dossier)

☐ 1 enveloppe non affranchie (22cm x 16cm) mentionnant vos noms, prénoms et adresse

☐ 2 chèques ou 2 virements (joindre les justificatifs – voir page 3) libellés à l'ordre de l'agent comptable de l'université Paris-Saclay pour le règlement des droits universitaires et des frais pédagogiques **OU** attestation de prise en charge employeur



**ATTENTION : TOUT DOSSIER INCOMPLET NE SERA PAS TRAITE  
ET VOUS SERA RENVOYE AUTOMATIQUEMENT**



## FRAIS DE FORMATION 2021-2022

FRAIS PEDAGOGIQUES		DROITS UNIVERSITAIRES	
INSCRIPTION AU TITRE DE LA FORMATION CONTINUE AVEC PRISE EN CHARGE FINANCIERE	1200 €	+	<b>380 €</b> Ou 253 € si déjà inscrit à <b>PARIS-SACLAY</b> pour <b>2021-2022</b> <small>(joindre certificat de scolarité Paris-Saclay 2021-2022 au dossier)</small>
INSCRIPTION A TITRE INDIVIDUEL (FC AUTOFINANCEE)	480 €		

Les frais pédagogiques et droits universitaires doivent être réglés séparément.

### Modes de règlement :

- 2 Chèques bancaires ou postaux libellé à l'ordre de l'*Agent comptable de l'université Paris-Saclay*
- 2 Virements - *indiquer vos NOMS, PRENOMS et le NOM DE LA FORMATION dans le libellé des virements. Sur le justificatif de virement (à joindre au dossier d'inscription) doit apparaitre la date, le numéro du virement et toutes les informations du libellé.*

 **Attention aux frais bancaires**  
**sur les virements effectués depuis l'étranger** 

### RIB de l'Agent comptable de l'université Paris-Saclay

code banque	code guichet	numéro de compte	clé RIB
10071	91000	00001002940	65

domiciliation
TPEVRY

IBAN (International Bank Account Number)						
FR76	1007	1910	0000	0010	0294	065

BIC (Bank Identifier Code)
TRPUFRP1

#### Titulaire du compte

Université Paris-Saclay  
 Agence comptable, BAT 407, Rue du Doyen Georges Poitou  
 91400 ORSAY – France

**Bordereau de signature  
Droit à l'image et réseau des diplômés  
Année universitaire 2021-2022**

Je soussigné(e) :

Nom : .....

Prénom : .....

Formation : .....

UFR Médecine Paris-Saclay

Service / Laboratoire (pour les doctorants) : .....

Numéro d'étudiant : .....

- Autorise l'utilisation de ma **photo** pour des usages liés à la vie étudiante (pour le trombinoscope, pour les actions de communication, lors des remises de diplôme, l'annuaire, les plateformes d'apprentissage numérique) :

☐ OUI ☐ NON

Autorisation du Responsable légal si étudiant(e) mineur(e)

- Accepte de rejoindre le réseau des diplômés\*

☐ OUI ☐ NON

Autorisation du Responsable légal si étudiant(e) mineur(e)

M'engage à activer mon compte informatique <https://adonis.universite-paris-saclay.fr/activation/>,

M'engage à prendre connaissance du Règlement Intérieur de la Formation Continue  
<https://www.medecine.universite-paris-saclay.fr/formations/formation-continue-medecine>

A....., le : .....

Signature :

*NB : ce document est à remettre signé à votre Service de Scolarité au moment de votre inscription*

"Les informations recueillies par l'Université Paris-Saclay dans le cadre des procédures d'inscription font l'objet d'un traitement informatique destiné à assurer la gestion administrative et pédagogique des étudiants, à établir des statistiques par le Ministère de l'éducation nationale et le rectorat et à permettre des enquêtes sur les conditions de vie des étudiants par l'Observatoire de la vie étudiante. Les organismes de sécurité sociale et les mutuelles étudiantes ainsi que le CROUS ou les Partenaires institutionnels de l'Université (partenaires dans le cadre d'échanges d'étudiants etc.) sont également susceptibles d'être destinataires d'informations strictement nécessaires à l'accomplissement de leurs missions. Conformément à la loi "Informatique et Libertés", vous bénéficiez d'un droit d'accès et de rectification aux informations qui vous concernent. Si vous souhaitez exercer ce droit, veuillez- vous adresser au délégué à la protection des données de l'Université par courriel adressé à l'adresse suivante : [dpd@universite-paris-saclay.fr](mailto:dpd@universite-paris-saclay.fr) Vous pouvez également, pour des motifs légitimes, vous opposer au traitement de certaines données vous concernant.

Vous avez également la possibilité, en application de l'article 40-1 de la loi n° 78-17 du 6 janvier 1978 relative à l'informatique, aux fichiers et aux libertés de définir des directives relatives au sort de vos données à caractère personnel après votre décès.



## CONTRAT DE FORMATION CONTINUE 2021-2022

N°FORMATIC ..... (Renseigné par l'administration)

Entre : L'UNIVERSITE PARIS-SACLAY

Faculté de Médecine

Département FMC

63, rue Gabriel PERI

94276 Le Kremlin-Bicêtre cedex

SIRET : 13002602400054

APE : 8542Z

N° de déclaration : 11910861991

Et : LE CANDIDAT

NOM : .....

NOM d'épouse : .....

Prénom : .....

Né(e) le ..... à .....

Adresse : .....

.....

.....

est conclu un contrat de formation professionnelle en application des articles L. 6353-3 à L. 6353-7 du code du travail.

### Article 1 : OBJET

L'Université Paris-Saclay – Faculté de Médecine – Département FMC organise l'action de formation suivante :

**Titre : D.U Prévention, éducation et intervention pour la santé : le modèle de la prévention primaire des cancers (session infirmiers)**

Rythme: Temps partiel

Durée : 93 HEURES

Les objectifs, les prérequis et le programme de la formation sont transmis au stagiaire par le secrétariat de l'enseignement.

**Le candidat doit avoir obtenu préalablement un avis favorable d'inscription par le responsable de la formation**

### Article 2 : ORGANISATION DE LA FORMATION

Lieu : Faculté de médecine Paris-Saclay ou établissements partenaires

Dates des sessions : du 24 au 28 janvier 2022, du 20 au 24 juin 2022

### Article 3 : MODALITES D'EVALUATION - SANCTION DE LA FORMATION

Les modalités d'évaluation sont consultables sur le site internet de l'université.

A la fin de la formation, en cas de réussite, il sera délivré le diplôme :

En cas d'échec, une attestation de suivi de la formation sera remise.

### Article 4 : ASSURANCE

Le candidat atteste qu'il a souscrit une assurance garantissant sa responsabilité civile durant la durée de l'action de formation.

### Article 5 : MODALITES FINANCIERES

Le prix de l'action de formation est fixé à :

..... € de droits universitaires

Et ..... € de frais de formation

} Vous devez impérativement inscrire le montant de vos droits universitaires et de vos frais de formation en chiffres

(Activités d'enseignement non assujetties à TVA)

**(ATTENTION, les droits universitaires et les frais de formation doivent être réglés séparément).**

Le candidat s'engage à s'acquitter des droits universitaires et des frais de formation lors de son inscription.

#### **Article 6 : MODALITES DE REGLEMENT**

Le candidat se libérera de sa dette par chèques postaux ou bancaires établis à l'ordre de l'Agent Comptable de l'université Paris-Saclay ou par virements

code banque	code guichet	numéro de compte	clé RIB
10071	91000	00001002940	65

domiciliation
TPEVRY

IBAN (International Bank Account Number)						
FR76	1007	1910	0000	0010	0294	065

BIC (Bank Identifier Code)
TRPUFRP1

#### **Article 7 : DELAI DE RETRACTATION**

A compter de la date de signature du présent contrat, le candidat a un délai de 10 jours pour se rétracter, il en informe l'université par lettre recommandée avec accusé de réception. Dans ce cas, aucune somme ne peut être exigée du stagiaire.

#### **Article 8 : ANNULATION DE L'INSCRIPTION AVANT LE DEBUT DE LA FORMATION**

(Cas d'une formation diplômante donnant lieu à des frais d'inscription au diplôme)

En cas de résiliation du présent contrat par le candidat, après le délai de rétractation et moins de 10 jours avant le début de la formation l'Université Paris-Saclay retiendra sur le montant des frais d'inscription la somme de 5,10€.

#### **Article 9 : INTERRUPTION DE LA FORMATION**

En cas d'abandon de la formation par le candidat pour un autre motif que la force majeure dûment reconnue, le présent contrat est résilié selon les modalités financières suivantes : les prestations effectivement dispensées sont dues au prorata temporis de leur valeur prévue au présent contrat et le candidat réglera en plus un montant correspondant à 15% de la partie inexécutée de la prestation au titre des dédommagements de l'université Paris-Saclay.

En cas de cessation anticipée de la formation du fait de l'Université Paris-Saclay ou si le candidat est empêché de suivre la formation par suite de force majeure dûment reconnue, le présent contrat est résilié. Dans ce cas, seules les prestations effectivement dispensées sont dues au prorata temporis de leur valeur prévue au présent contrat.

En cas d'absence(s) pour des motifs autres que la force majeure dûment reconnue, entraînant le suivi partiel de la formation par le candidat, l'intégralité du montant correspondant à la formation tel que défini à l'article 5 reste dû. S'il y a une prise en charge par un OPCA/OPACIF, seules les sommes correspondant à la réalisation effective de la prestation seront facturées à l'OPCA/OPACIF ; le candidat réglera le montant correspondant à la partie inexécutée de la prestation au titre des dédommagements de l'université Paris-Saclay.

#### **Article 10 : DONNEES PERSONNELLES**

Les informations recueillies sont nécessaires à l'inscription dans une formation ; elles font l'objet d'un traitement informatique et sont destinées au service de formation continue. Conformément à la loi «informatique et libertés» du 6 janvier 1978 modifiée en 2004, le candidat bénéficie d'un droit d'accès et de rectification aux informations qui le concernent, qu'il peut exercer en s'adressant au Président de l'Université Paris-Saclay.

#### **ARTICLE 11 : CAS DE DIFFEREND**

Si une contestation ou un différend n'ont pu être réglés à l'amiable, le tribunal de Versailles sera seul compétent pour régler le litige.

Fait à Kremlin-Bicêtre,

**Le président de l'université Paris-Saclay**

**Par délégation**

**Philippe LABRUNE**

Directeur du Département de Formation Médicale Continue

**Le stagiaire (date et signature obligatoires)**



## FICHE DE RECENSEMENT 2021-2022

### Vos coordonnées

NOM : ..... Prénom : .....

Sexe : F ☐ M ☐ Date de naissance : \_\_\_\_/\_\_\_\_/\_\_\_\_

Adresse : .....

.....

Téléphone : ..... Email : .....

### Vos études

Intitulé de la formation suivie : .....

Niveau :

DAEU ☐ DU ☐ BUT 1<sup>ère</sup> année ☐ 2<sup>ème</sup> année ☐ 3<sup>ème</sup> année ☐

L1 ☐ L2 ☐ L3 ☐ L3 Pro ☐ M1 ☐ M2 ☐ Doctorat ☐ EAD ☐

Polytech 1<sup>ère</sup> année ☐ 2<sup>ème</sup> année ☐ 3<sup>ème</sup> année ☐ 4<sup>ème</sup> année ☐ 5<sup>ème</sup> année ☐

UFR de rattachement :

Sciences ☐ Villebon Charpak ☐ Pharmacie ☐ Médecine ☐ Polytech ☐ Staps ☐

Droit-Economie-Gestion ☐ IUT d'Orsay ☐ IUT de Cachan ☐ IUT de Sceaux ☐

Nom du Responsable de la formation et de la Secrétaire pédagogique : .....

.....

Avez-vous un stage à effectuer au cours de votre formation ? OUI ☐ NON ☐

Souhaitez-vous être accompagné par le Service Handicap dans vos démarches pour votre stage ? OUI ☐  
NON ☐

Si oui, pouvez-vous nous préciser la période du ou des stages : .....

Vivez-vous seul ? OUI ☐ NON ☐

Si oui, bénéficiez-vous d'un logement Crous ? OUI ☐ NON ☐

Êtes-vous boursier ? OUI ☐ NON ☐

---

## MDPH

Nature du handicap (facultatif) : .....

Avez-vous recours à un mode de transport adapté ? OUI ☐ NON ☐ Si oui, lequel ?

Avez-vous un dossier à la MDPH ? OUI ☐ NON ☐ En cours ☐ Si oui, dans quel département : ...

Avez-vous une Reconnaissance en tant que Travailleur Handicapé (RQTH) ? OUI ☐ NON ☐

Bénéficiez-vous d'une PCH (Prestation de Compensation du Handicap) ? OUI ☐ NON ☐

Bénéficiez-vous d'une AAH : OUI ☐ NON ☐

Avez-vous une carte d'invalidité ? OUI ☐ NON ☐

Bénéficiez-vous d'un accompagnement par :

- ☐ Un médecin agréé MDPH
- ☐ Un établissement agréé MDPH
- ☐ Un professionnel ou un établissement non agréé MDPH

Avez-vous des demandes spécifiques ?

.....

.....

.....

Date et signature de l'étudiant :

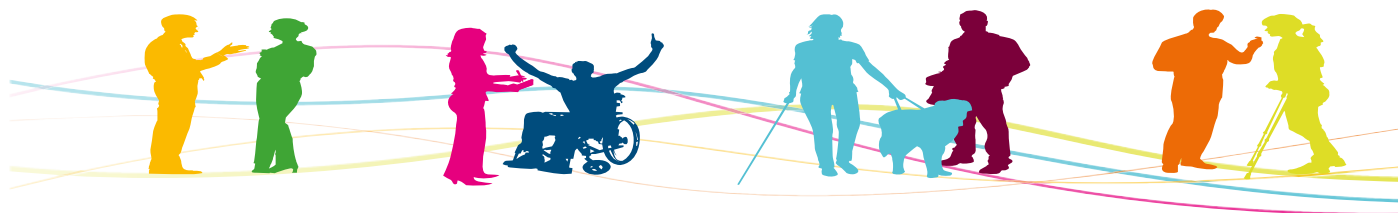

ATTESTATION DE PRISE EN CHARGE FINANCIERE

Au titre de l'année universitaire 2021-2022

Je soussigné(e) : ..... Agissant en qualité de : .....

Nom de l'Entreprise/Etablissement/Organisme : .....

N° de SIRET (14 chiffres) : |\_|\_|\_|\_|\_|\_|\_|\_|\_|\_|\_|\_|\_|\_|\_|\_|

Adresse : .....

Code postal : |\_|\_|\_|\_|\_|\_| Ville : .....

Correspondant : NOM : ..... PRENOM : .....

☎ : ..... ✉ : ..... @ .....

S'engage à prendre en charge le paiement des frais de formation du stagiaire :

NOM : ..... PRENOM : .....

Pour le DU/DIU : .....

L'entreprise/L'établissement/L'organisme s'engage à régler :

☞ Les droits universitaires pour l'année 2021-2022 (fixés chaque année par arrêté ministériel) établis pour un montant de **380€**

☐ OUI ☐ NON

☞ Les frais pédagogiques s'élevant à ..... Euros  
(tarif FORMATION CONTINUE indiqué sur la fiche tarif de la formation)

Facturation des frais de formation à compléter selon votre souhait :

☉ 2021 : ..... Euros ☉ 2022 : ..... Euros  
En l'absence de ces précisions la facture sera adressée en fin de formation

Adresse de Facturation : .....

Code postal : |\_|\_|\_|\_|\_|\_| Ville : .....

Correspondant : NOM : ..... PRENOM : .....

☎ : ..... ✉ : ..... @ .....

Cachet de l'entreprise :

Fait à ..... Le .....

Signature du représentant légal :